Plougoumelen
commune du golfe

5, rue Yves de Pont Sal
56400 Plougoumelen
02 97 57 84 74

mairie@plougoumelen.fr

plougoumelen.bzh

Le P'tit PLOUGOU

N°1 - Juin 2026 à Plougoumelen

Au sommaire

Initiative citoyenne
Le frelon asiatique : fin du piégeage
L'actu des assos
Elections des membres du CCAS
Prévention routière à l'école
L'agenda de vos évènements

Inauguration des vitraux de l'église

Vendredi 29 mai, Stéphanie Guillemot, Maire de la commune a fait part de sa grande joie d'inaugurer les vitraux de l'église. Les invités, venus nombreux, ont ainsi pu admirer le travail réalisé par **les ateliers loire et l'atelier pass lumière.** A cette occasion, Stéphanie Guillemot a chaleureusement remercié l'ensemble des donateurs qui a contribué à la rénovation des vitraux.

La belle initiative d'un citoyen

Augustin, jeune collégien de la commune particulièrement sensible aux enjeux écologiques, nettoie régulièrement les déchets sur la voie publique avec l'aide de ses parents.

Lors de sa dernière action, aux abords du château d'eau, plus de 50 kg de déchets ont été collectés en une heure. Une initiative exemplaire, qui rappelle l'importance de sensibiliser l'ensemble des habitants à cette cause.

La municipalité l'a chaleureusement remercié pour cet engagement remarquable, qui contribue au bien-être de tous les habitants de Plougoumelen.

nouveau

Parution

Votre journal d'information devient mensuel, pour une information plus qualitative et en accord avec les actions de la commune. Il sera diffusé le dernier vendredi de chaque mois dans vos commerces de proximité, affiché dans les hameaux, et disponible en ligne sur : ***plougoumelen.bzh***

Fleurissement

La commune va s'inscrire au label « Villes et villages fleuris ». Cette 1ère année sera une année de construction du projet accompagné par le Conseil national des villes et villages fleuris, dans l'espoir de remporter les célèbres pétales et fleurs du label dans les prochaines années.

Edito du Maire

Chères Plougoumelenoises,

Chers Plougoumelenois,

C'est avec beaucoup de plaisir et d'enthousiasme que je vous adresse ces quelques mots à l'occasion de la parution du premier numéro de notre nouveau mensuel communal.
Nous avons souhaité faire évoluer notre bulletin d'information afin de mieux répondre aux attentes de chacun : un format plus lisible et plus proche de votre quotidien. Chaque mois, vous y retrouverez l'actualité de la commune, les projets en cours, les rendez-vous à venir, ainsi que les initiatives qui font vivre notre territoire.
Depuis notre installation à la mairie, toute l'équipe municipale est pleinement mobilisée. Ces premières semaines ont été consacrées à la prise de fonction, à la découverte et à l'étude des nombreux dossiers en cours, mais aussi à la mise en place de groupes de travail associant élus et partenaires autour des enjeux qui concernent l'avenir de notre commune.

Nous avons également engagé nos premières rencontres avec les acteurs institutionnels, associatifs et économiques qui accompagnent l'action municipale. Ces échanges sont essentiels pour construire des projets utiles, réalistes et adaptés aux besoins des habitants.
Je mesure chaque jour l'honneur qui m'est fait d'exercer cette responsabilité à votre service. Avec l'ensemble du conseil municipal, je suis heureuse d'œuvrer pour notre commune dans un esprit d'écoute, de dialogue et de proximité.

Je vous souhaite une excellente lecture de ce premier numéro et espère que ce nouveau rendez-vous mensuel contribuera à renforcer le lien entre la municipalité et chacun d'entre vous.

Stéphanie Guillemot,
Maire de Plougoumelen

Social

Installation du CCAS

L'installation du CCAS a eu lieu le 26 mai dernier

Les membres élus du conseil d'administration sont :

Stéphanie Guillemot (présidente), Carole Bertapelle (vice-présidente), Christelle Van Ham, Christine Soroka, Patrick Morin, Annie Retailleau.

Les membres nommés sont :

UDAF : Mme Deleplanque Bénédicte
MSA : Mme Cloerec Sabine et Mme Le Sommer Marie Antoinette
SECOURS CATHOLIQUE : Mme Martin Claire
France ALZHEIMER : M. Millet Gérard

Plusieurs projets sont à l'étude : renouveler l'analyse des besoins sociaux, lutter contre l'isolement (visites à domicile, repas des ainés, semaine bleue).

RECHERCHE BÉNÉVOLES :

Le CCAS recherche **des bénévoles** pour mener à bien ses actions. Faites-vous connaitre (par mail, téléphone, ou directement à l'accueil de la mairie). Les habitants aident les habitants : l'aide sociale commence par là.

Contact : mairie@plougoumelen.fr
TEL : 02 97 57 84 74

Ateliers numériques

Ty infos service propose des ateliers numériques, sur inscription à la médiathèque de Baden, ouverts aux habitants de la commune.

Programme des prochains ateliers :
2 juin : Paiement en ligne en sécurité
19 juin : Service de santé en ligne
3 juillet : Sécuriser ses comptes en ligne
Les ateliers commencent à 10h.

Pour s'inscrire, contactez Marie Paitel :
06 50 40 69 08
m.paitel@gmvagglo.bzh

Lieu d'accueil parents enfants

Programme avant fermeture estivale :

Le lundi, de 9h30 à 12h aux dates suivantes :

Juin : lundi 1er et lundi 15

Juillet : lundi 6

Gratuit, sans inscription, ouvert aux parents avec enfants entre 0-6 mois (salle PMI, Espace Roh Mané).

Atelier découverte « Snoezelen », le samedi 06 juin 2026, 9h30 à Plougoumelen proposé par Nathalie Martin.

Conseil Municipal des Enfants

Après une pause liée aux élections municipales, le conseil municipal des enfants reprend ses travaux.

Une réunion a eu lieu le 30 mai et la prochaine aura lieu le 27 juin.

Au programme, l'organisation de la boum, la course solidaire et la course d'orientation en famille.

Conseil des sages

ON RECRUTE !

Le conseil des sages prépare sa rentrée et recrute de nouveaux membres.

Vous avez plus de 55 ans, vous voulez participer à des réflexions sur les projets de la commune, vous souhaitez partager votre expérience, vous avez des idées pour Plougoumelen et vous êtes disponible pour des réunions régulières ?

N'hésitez pas à envoyer votre candidature à :
contact@plougoumelen.fr

Enfance-Jeunesse

Prévention routière

La journée prévention « savoir circuler à vélo » a eu lieu le vendredi 22 mai dans la prairie de l'école Meirieu avec 18 CE2 de l'école P. Meirieu et 29 CM1/CM2 de l'école Ste Anne.
Une partie pratique se déroulait sur la piste vélo mise à disposition par la DDTM 56 et une partie théorique en classe.
Un « permis de conduire à vélo » va être remis à tous les participants.
Les animateurs de cette prévention étaient Alexandre Duchêne et Jonathan Cousin (éducateurs sportifs du service jeunesse, formés pour cette prévention).

L'équipe des vétérans de l'ASPB

Actus sports et assos

Le tournoi des vétérans

Le tournoi vétérans organisé par l'ASPB le 14 mai a réuni 40 équipes, dont des Savoyards et des Belges. Une bonne fréquentation malgré une météo peu clémente. Bravo au club du VOC (Vannes) pour sa victoire !

Réunion des associations

Les élus ont convié les associations pour une rencontre le 17 juin, un moment important pour que chacune d'entre elles puisse se présenter et échanger avec les nouveaux élus.

Terrains de tennis : réouverture prochaine

La remise en service des terrains de tennis ne se limite pas à un simple nettoyage de surface. En raison de la végétation environnante, un dépôt de verdure s'est formé sur le béton poreux. Pour traiter ce problème sans dégrader le revêtement, une entreprise spécialisée doit intervenir. Cette intervention technique est indispensable pour préserver la durée de vie des installations. Nous mettons tout en œuvre pour que les terrains soient opérationnels très prochainement.

8 mai

Commémoration

Le soleil nous a accompagné pour ce temps de mémoire et de lien entre les générations pour un souvenir sincère et pour le respect de nos libertés présentes et à venir.
Pas moins de 80 personnes, petits et grands, se sont déplacées pour honorer de fleurs, de poèmes et de chants notre monument aux morts cette année. La mairie tient a remercier l'UNC pour le déroulé de la cérémonie.

Médiathèque : les animations

Du 02 au 27 Juin : Exposition des œuvres de Janik Coat
Mardi 02 Juin à 10h45 : Annonce du résultat du 7ème Prix littéraire des petits lecteurs 2026.
Samedi 13 Juin :
10h30 : Contes Hypnotiques avec Eva. (Sur inscription)
11h : Echange et dédicace avec Eva Messager. (Entrée libre)
Vendredi 26 juin :
Soirée jeux de 18h à 22h avec buffet participatif.

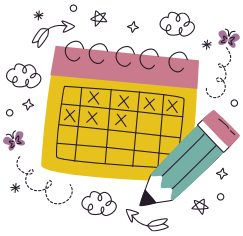

Frelons asiatiques

La période de piégeage est maintenant terminée afin de préserver la biodiversité et d'éviter la capture d'insectes non ciblés (abeilles, papillons, guêpes, etc.).

En cas de découverte d'un nid de Frelons asiatiques, il est recommandé de ne pas intervenir soi-même et de faire appel à un professionnel.

Les apiculteurs amateurs sont invités à se faire connaître en mairie, des solutions de protection des ruches pourront leur être proposées.

Une concertation pourrait également être menée avec la municipalité afin d'identifier les besoins en matière de fleurissement de la commune, en privilégiant les plantes mellifères favorables aux pollinisateurs.

Commission

Finances

Les comptes 2025 et le budget 2026 ont été votés lors du dernier CM en avril 2026. Ils font ressortir un résultat de fonctionnement de 709 269.13 € et un déficit d'investissement de 307 057.64 €

2026 est une année de transition pour construire une base financière solide en vue de lancer les projets structurants de notre mandature.

Vie municipale

Venez échanger avec les élus

Les élus vous proposent un temps d'échanges les 1ers samedis de chaque mois lors de permanences de 10h à 12h à la mairie annexe, espace du puits fleuri.
Les deux premières dates sont les samedis 6 juin et 4 juillet.
Prochainement, des temps « café rencontre » et « marche papotage » dans les hameaux seront organisés.

L'agenda du mois de juin

Mardi 2 juin - 19h30
THÉÂTRE
Salle Emeraude- Locoal-Mendon
Avec les élèves de l'école Ste Anne
Organisé par L'OGEC

Samedi 6 juin - dès 14h
10 ANS D'ASPB
Stade du Bono
Animation, concert, restauration
Organisé par l'ASPB

Samedi 6 juin - Dès 16h
FÊTE DE L'ÉTÉ
Kafé Melen
Musique et atelier Jazz

Samedi 6 et dimanche 7 juin - 10h à 18h
EXPOSITION DE PEINTURE SUR PORCELAINE
Chapelle de Lestréviau
Entrée libre - Organisée par Les Mains de Belisama

Vendredi 12 juin - 14h30
MARCHE INTERGÉNÉRATIONNELLE
Départ du Complexe sportif
2ème édition. Organisée par Mylène et Stéphanie

Vendredi 12 juin - 18h à 22h
TROC DE VÊTEMENTS ET DONS
Kafé Melen
Déposez, chinez !

Samedi 13 et dimanche 14 juin - 10h à 18h
EXPOSITION DE PEINTURE
Chapelle de Lestréviau
Organisée par les chevalets du traon

Dimanche 14 juin - 15h
THÉÂTRE
Espace Roh Mané
Spectacle de fin d'année
Organisé par Rohmanéscène

Vendredi 19 juin - 19h à 21h
BOUM DU CME
Espace Roh Mané
Du CE2 au CM2

Vendredi 19 juin - 18h à 22h
SOIRÉE BARBECUE ET PRODUCTEURS LOCAUX
Kafé Melen
Grillades et produits locaux.

Samedi 20 juin - 10h30 à 18h
KERMESSE
Ecole Meirieu
Animation et jeux
Organisée par l'amicale

Lundi 22 juin
20h : débutant, 21h : confirmé
DANSES OUVERTES
Espace Roh Mané
Organisées par Breizh Celti Folk

Vendredi 26 juin - 18h à 22h
SCÈNE OUVERTE
Kafé Melen
Tous en scène !

Dimanche 28 juin - 11h à 18h
KERMESSE
Ecole Sainte Anne
Animation et jeux
Organisée par l'APEL

ET AUSSI :

8, 15, 22 et 29 juin
Ateliers «Nous'rissons» pour les mamans. Infos par mail à : communication@cptsgwened.fr

6 juin et 4 juillet
Permances des élus, Mairie annexe, espace du puits fleuri

14 juin
Journée mondiale du don du sang

16 juin
Conseil municipal, 19h, Espace Roh Mané

29 juin à 19h30
Assemblée générale de Breizh Celti Folk, site du Traon.

Vous organisez un événement sur la commune ?
Pensez à transmettre vos dates avant la 3ème semaine de chaque mois pour figurer dans le calendrier mensuel du mois suivant, par mail à : communication@plougoumelen.fr